

01 ESC **ESTAÇÃO DE TRATAMENTO DE ÁGUA**  
1:50 DETALHE TIPO DE IMPLANTAÇÃO

02 ESC **ESTAÇÃO DE TRATAMENTO DE ÁGUA**  
1:50 VISTA - DETALHAMENTO DO MÓDULO PADRÃO

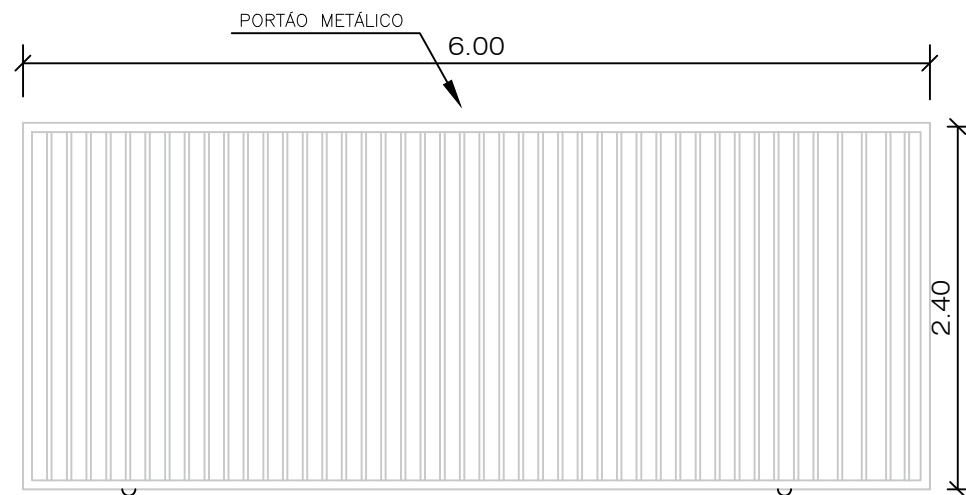
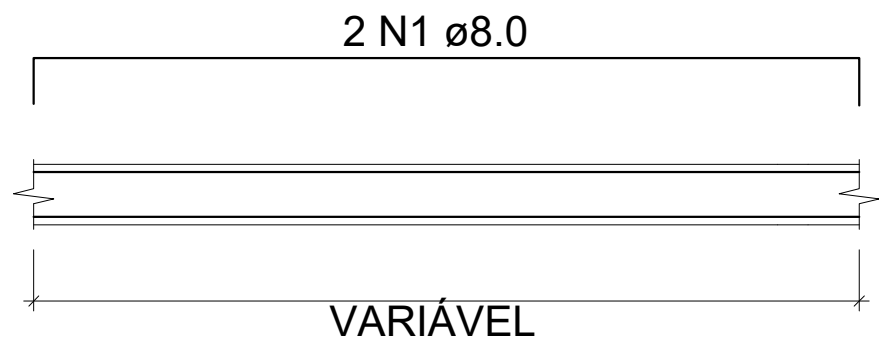
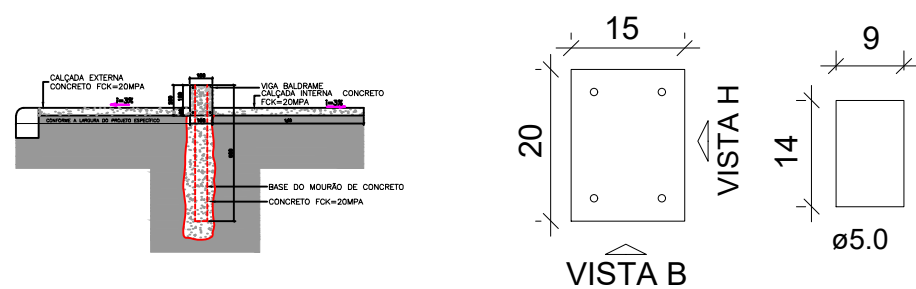

R02	12/08/21	Atendimento 2º Análise SINFRA (08/07/21)
R01	31/05/21	2ª Versão - Atend. Pedência SINFRA(20/05/21)
R00	14/05/21	Versão Inicial do Projeto
REV. Nº	DATA	DESCRIÇÃO

**AUTOR DO PROJETO:**  
**EXCELÊNCIA ENGENHARIA E MEIO AMBIENTE LTDA EPP**  
00.564.373/0001-95  
Eng. Fernando dos Santos Sanches  
CREA: 1211025730

**INTERESSADO:**  
DAE-DEPARTAMENTO DE ÁGUA E ESGOTO DE VÁRZEA GRANDE  
CNPJ: 02.555.079/0001-42

**EMPREENDIMENTO:**  
ETA-VG - BARRA DO PARI

**ENDEREÇO:**  
Estrada da passagem da Conceição, S/N, Várzea Grande - MT  
Latitude: 15°35'26.61"S// Longitude: 56° 8'44.34"O

**ASSUNTO:**  
Detalhamento Alambrado

**NOMENCLATURA:**

**FOLHA:**  
003 / 003

**DATA:**  
12/08/2021

**ESCALA:**  
INDICADA

02 ESC **ESTAÇÃO DE TRATAMENTO DE ÁGUA**  
1:50 DETALHAMENTO ESTRUTURAL DA FUNDAÇÃO DO ALAMBRADO

03 ESC **ESTAÇÃO DE TRATAMENTO DE ÁGUA**  
1:50 PORTÃO METÁLICO